

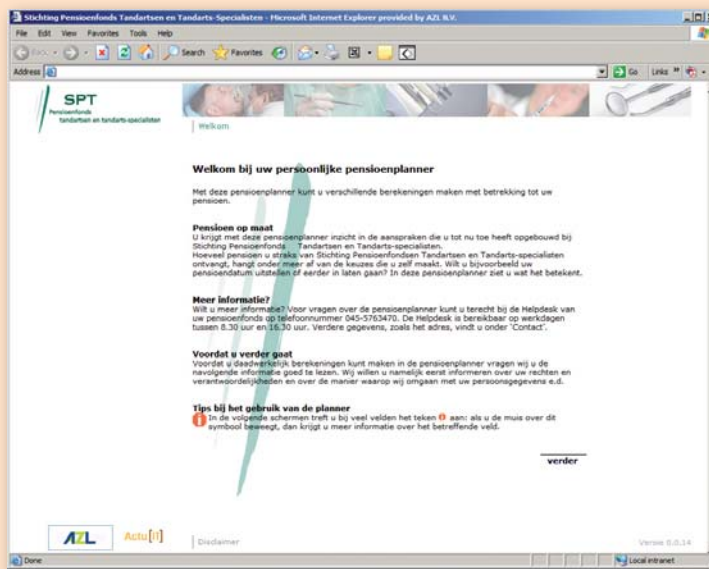

Wat is een pensioenplanner?

Pensioen is vaak moeilijke materie en kent vele keuzemogelijkheden. Vervroegde pensioeningang, uitruil van ouderdoms- of partnerpensioen, het kan allemaal. Maar wat zijn de gevolgen voor uw pensioeninkomen? Om u hier meer inzicht in te geven, heeft Stichting Pensioenfonds Tandartsen en Tandarts-specialisten (SPT) een nieuw hulpmiddel ontwikkeld: de pensioenplanner.

U ziet hier hoe hoog het pensioen is dat u tot nu toe heeft opgebouwd bij SPT. En vanachter uw PC kunt u eenvoudig zien, wat de verschillende keuzemogelijkheden voor uw pensioen betekenen. U vindt deze planner op de website www.spt.nl



Duidelijk, toegankelijk én veilig

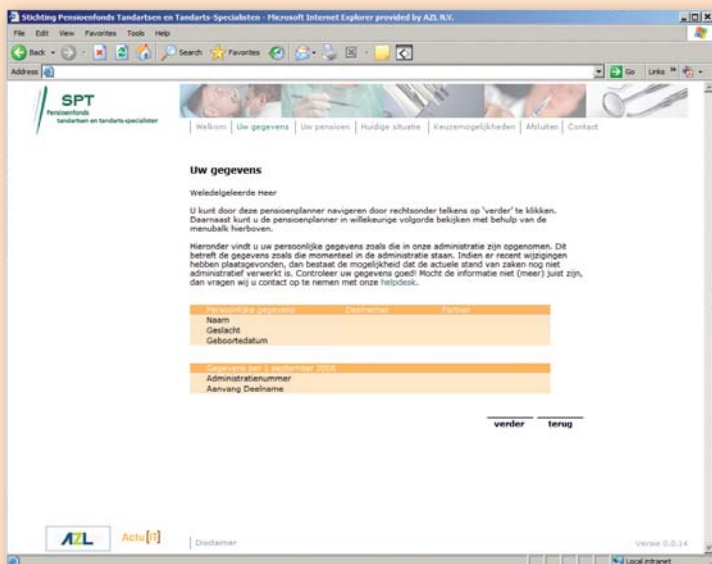

De pensioenplanner laat u zien hoeveel pensioen u straks ontvangt. Omdat uw persoonlijke gegevens uitsluitend voor uzelf bestemd zijn, plaatsen wij deze in een beveiligde omgeving. U logt daarom in met uw persoonlijke code en wachtwoord.

In juni heeft u een brief ontvangen met de inlogprocedure. Heeft u de brief niet meer? Ga dan naar de website en klik onderaan op "Direct inloggen". Hou hierbij uw Sofi/Burger Service Nummer en uw administratienummer bij de hand.

Actuele stand

De pensioenplanner is gekoppeld aan de pensioenadministratie van SPT en laat dan ook de meest actuele stand van zaken zien. Deze is gebaseerd op de gegevens die u hebt doorgegeven en die zijn verwerkt in de administratie. U kunt bovendien op uw beeldscherm in één oogopslag de verschillende toekomstscenario's met elkaar vergelijken.

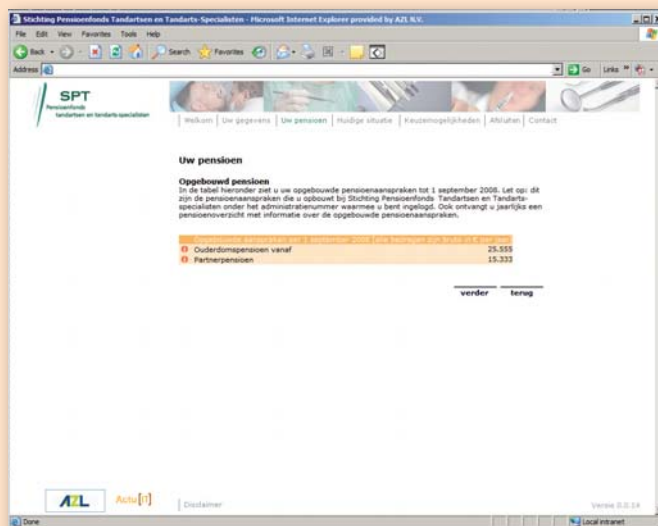

Pensioenberekeningen

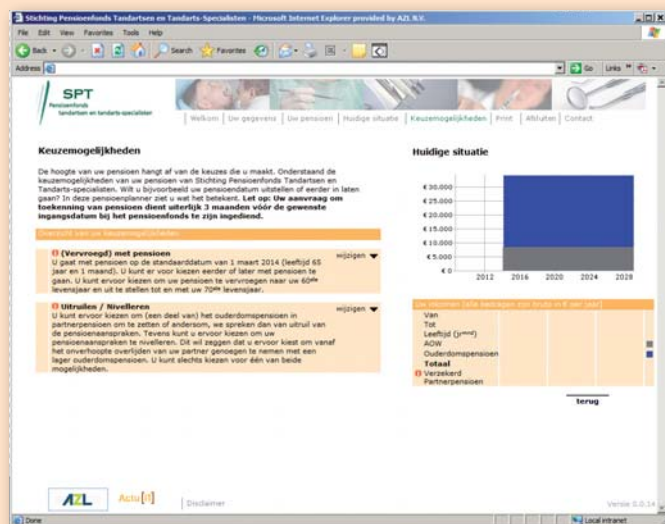

Met de pensioenplanner van SPT kunt u de volgende pensioenberekeningen maken voor uw eigen situatie:

- Vervroeging of uitstel van pensioeningang;
- Uitruil van partner- of ouderdomspensioen;
- Variabele hoogte pensioen;

Voor huidige deelnemers

De pensioenplanner is alléén toegankelijk voor deelnemers aan de pensioenregeling van SPT die op dit moment nog niet gepensioneerd zijn. De planner is, voor alle duidelijkheid, niet bestemd voor gepensioneerden. Voor hen staat de hoogte van de pensioenuitkering immers al vast.

Meer informatie?

Wilt u graag meer informatie? Voor vragen over de pensioenplanner kunt u terecht bij de helpdesk van SPT op telefoonnummer 045 -5763470. De helpdesk is bereikbaar op werkdagen tussen 8.30 en 16.30 uur.